

留学生のための
就活ガイダンス

Job-hunting guidance
for International Students



ほんじつ なが 本日の流れ Contents

だんたいしょうかい

団体紹介 Organization Introduction

しゅうしょく げんじょう

留学生の就職の現状 Employment Status of International Student

はたら

日本で働くためには Points that you must know to work in Japan

しゅうかつ

就活スケジュールとステップ Job-hunting schedule and steps

かだい

留学生の課題 Struggles for International Students

あいち しえん

グローバル愛知の支援サービス Job-hunting supports from Global Aichi

あいち グローバル愛知について

About Global Aichi

設立 せつりつ Establishment

- 2017年8月せつりつ設立した
ひえいりだんたい
非営利団体
- Nonprofit organization
established in 8/2017

ミッション Our Mission

- 中小・中堅企業における
じんざいぶそくかいしょう
人材不足の解消
- 留学生の就職率向上
しゅうしょくりつこうじょう
と定着
ていちゃく
- Eliminating labor
shortage for SMEs
- Raising the employment
rate and retention rate of
international students

サービス Our Service

- むりょう無料でしゅうしょく留学生の就職を
サポートしています。
- We provide **FREE**
job-hunting support and
job placement for
international students

しゅうしょくげんじょう

留学生の就職現状

Employment Status of International Students

留学生の就職現状

Employment Status of International Students

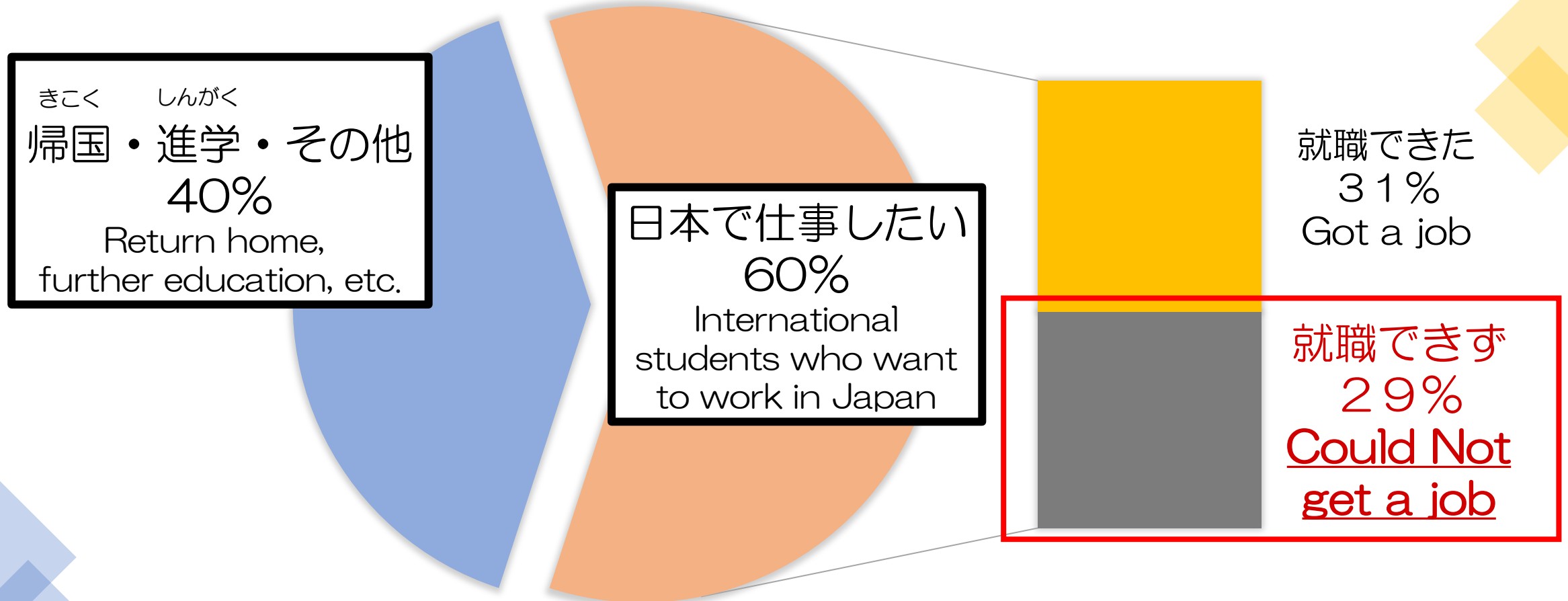

(出所) (独) 日本学生支援機構「私費外国人留学生生活実態調査」/「2020 (令和2) 年度 外国人留学生進路状況・学位授与状況調査結果」より作成。

はたら
日本で働くために
知らないといけないことは？

Important points that you must
know to work in Japan

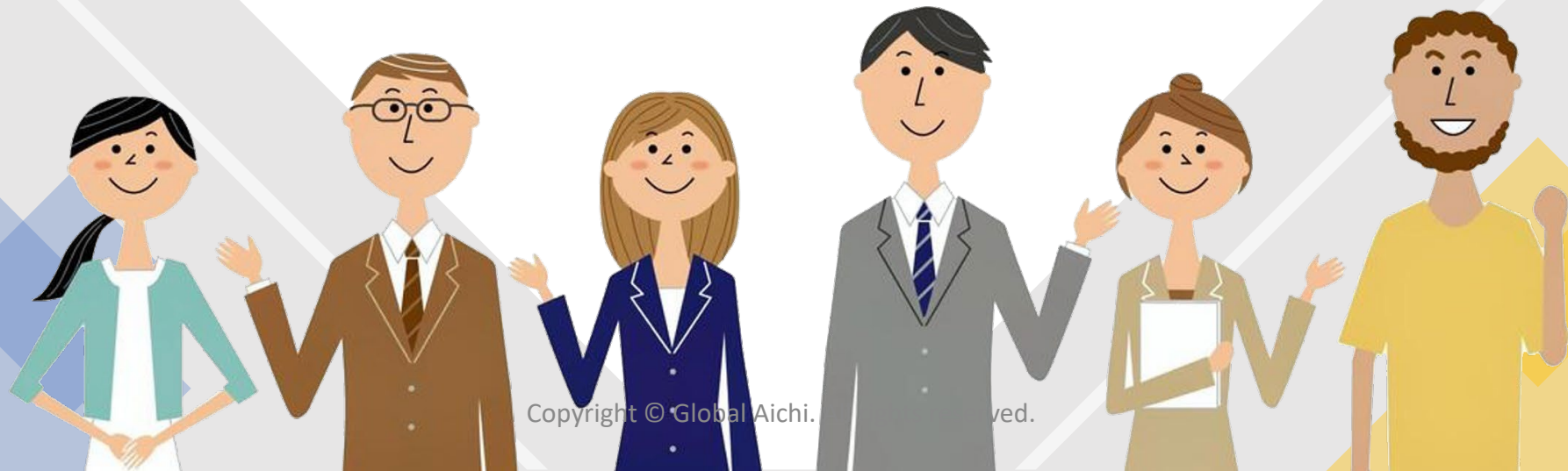

はたら 日本で働くために

Important points that you must know to work in Japan

1. はたら
日本で働くための「在留資格」
“Status of Residence” for working in Japan
2. アルバイトのルール
Rules for part-time Job
3. しゅうかつ
就活スケジュール
Job-hunting schedule



はたら 日本で働くために

Important points that you must know to work in Japan

はたら ざいりゅうしかく 1. 日本で働くための「在留資格」 “Status of Residence” for working in Japan

2. アルバイトのルール Rules for Part Time Job

しゅうかつ 3. 就活スケジュール Job-hunting Schedule



はたら ざいりゅうしかく

1. 日本で働くための「在留資格」

“Status of Residence” for working in Japan

留学

Student

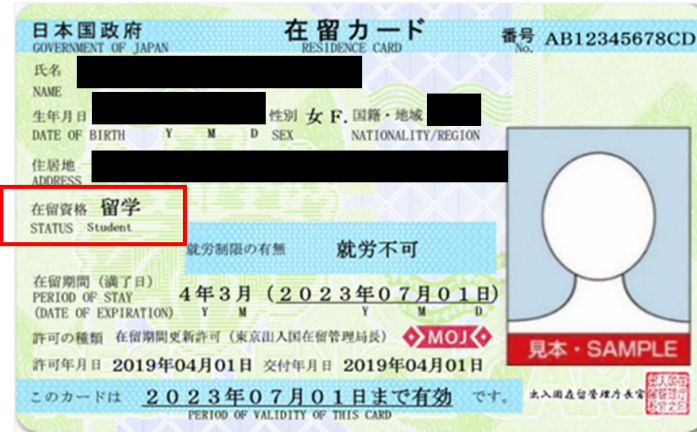

就労

Working*

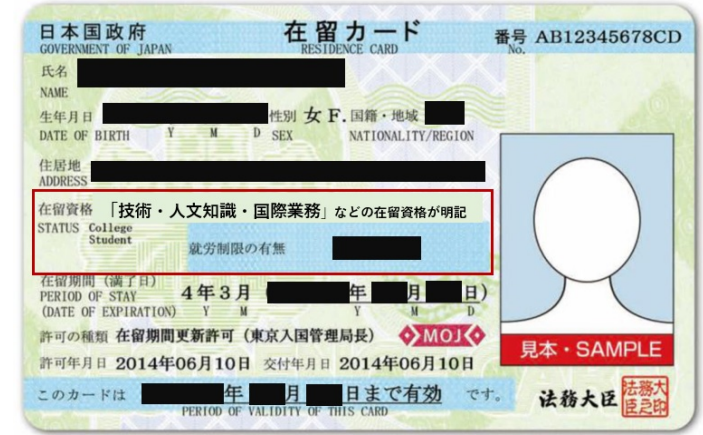

*例 e.g: ◆ 技術・人文知識・国際業務
 Technical / Humanities / International Services

◆ とくていかつどう
 特定活動
 Specified Activities

◆ とくていぎのう
 特定技能 など
 Specified Skills

ぎ じゅつ じん ぶん ち しき こく さい ぎょう む
技術・人文知識・国際業務

Technical / Humanities / International Services

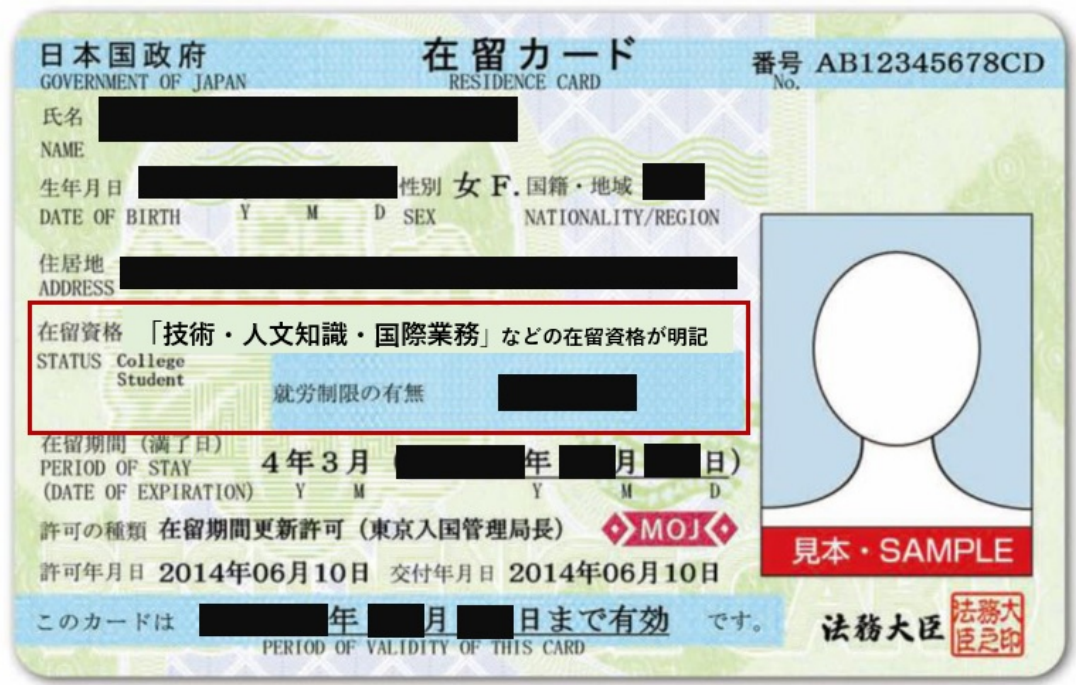

ぎじゅつ じんぶちしき こくさいぎょうむ
技術・人文知識・国際業務
Technical/Humanities/International Services

技術
Technical

おも りけい ちしき ひつよう ぎょうむ
主に理系の知識を必要とする業務
Work requiring primarily knowledge of the sciences

人文知識
Humanities

ぶんけい ぶんや かん
文系の分野に関する知識を必要とする業務
Work requiring knowledge in the field of humanities

国際業務
International
Service

がいこく ぶんか
外国の文化・外国人としての知識の業務
Work on knowledge of foreign culture and expatriates

じゅうよう
重要なポイント その①
Important Point ①

たんじゅんろうどう
◆単純労働ができません。

せんもんてき ちしき ぎのう ひつよう
単純労働とは、専門的な知識や技能が必要なく、

たんきかん くんれん
短期間の訓練で行うことができる仕事。

こうじょう
例：アルバイトと同じ仕事、工場での仕事

◆Working as a Manual Labor is not allowed
Manual labor is defined as a job that doesn't require technical knowledge or skills and can be done with simple training.
e.g. Part-time jobs, Factory work, Cashier, etc

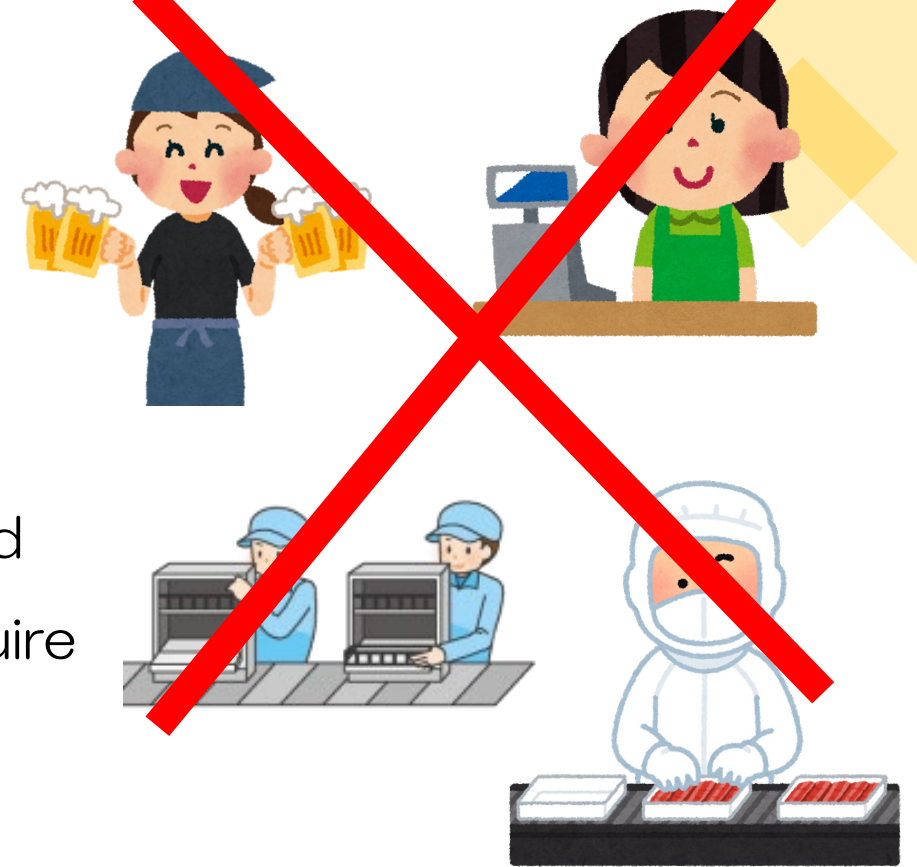

じゅうよう
重要なポイント その②
Important Point ②

勉強したこと

What you studied



仕事の内容

Job content



はたら 日本で働くために

Important points that you must know to work in Japan

1. はたら ざいりゅうしかく
日本で働くための「在留資格」
“Status of Residence” for working in Japan

2. アルバイトのルール Rules for Part Time Job

3. しゅうかつ
就活スケジュール
Job-hunting Schedule



2. アルバイトのルール

Rules for Part Time Job

◆ ^{いっぱんじき}一般時期
General

^{じかんいない}**28**時間以内
Under 28 hours / week

◆ 休み中
On Vacation

40時間以内
Under 40 hours / week



^こ超えるとビザが**取れない**^{かのうせい}可能性が高い！
Your visa might not be granted if you overworked.

はたら 日本で働くために

Important points that you must know to work in Japan

1. はたら ざいりゅうしかく
日本で働くための「在留資格」
“Status of Residence” for working in Japan

2. アルバイトのルール
Rules for Part Time Job

3. しゅうかつ
就活スケジュール
Job-hunting Schedule



就活スケジュール（2025年卒）

Job-hunting Schedule for 2025 graduates



就活スケジュール (2025年卒)

Job-hunting Schedule for 2025 graduates

202X (-2年)

202X (-1年)

注意 CAUTION

202X年

11月	12月	1月	2月	3月	4月	5月	6月	7月	8月	9月	10月	11月	12月	1月	2月	3月	4月
にほんきぎょう	さいよう				き				あ	しゅうかつ							
<ul style="list-style-type: none"> 日本企業は採用スケジュールが決まっている。それに合わせて就活するのは就活スケジュール Unlike in the other countries, there is an employing and job-hunting schedule in Japan 卒業の1年半前から準備する Start preparing 18 months before graduation それに従わないと応募できる会社が少なくなる Less company choices if you didn't follow the job-hunting schedule 多くの留学生はスケジュールがわからない / 勉強で手一杯のため、就活のスタートが遅い Many of the international students start late because they don't know the schedule and are too busy with their study 																	

Visa renewal and training
ビザ変更・入社前研修時期

準備時期
本格的な就活時期

就活スケジュール (2025年卒)

Job-hunting Schedule for 2025 graduates

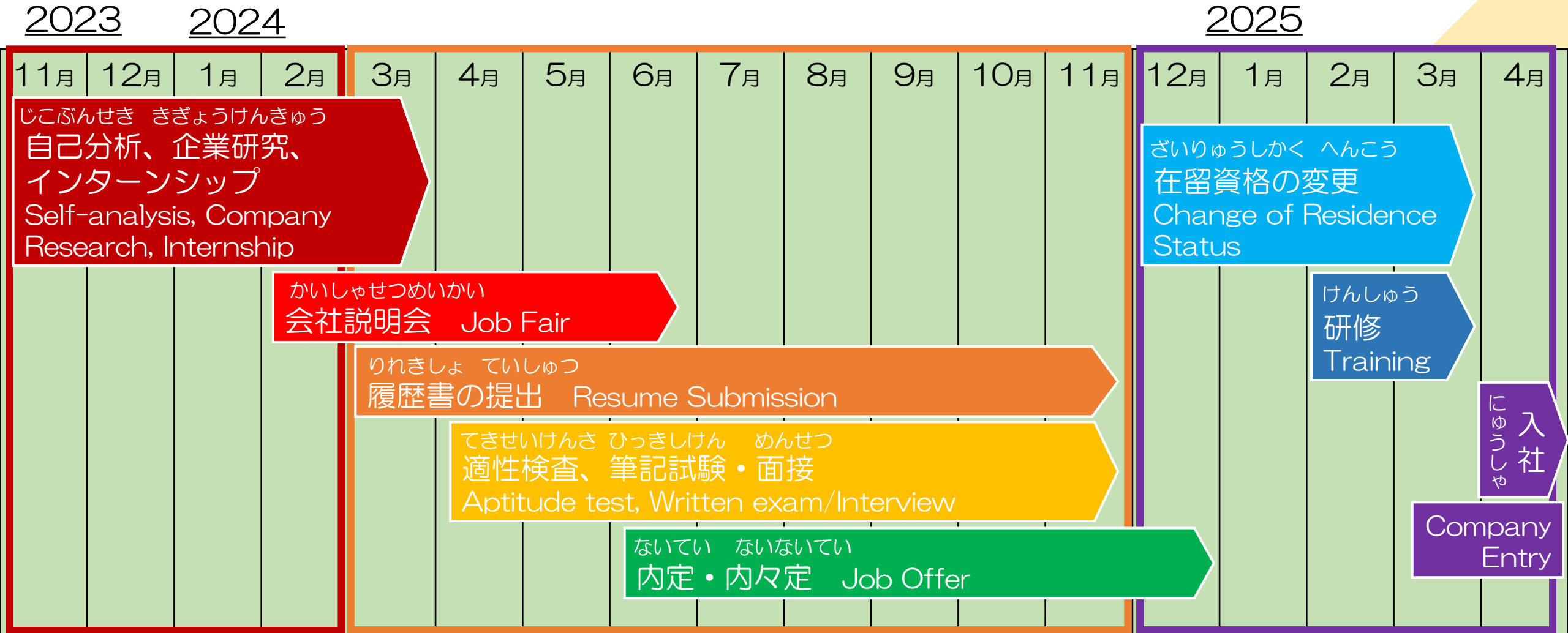

しゅうかつ
就活ステップ
Job-hunting Step

1. やりたい仕事を決める Decide your career

業界、職種の研究

Research on Industries &
Job types

自己分析
Self-analysis

できる仕事の判断
(スキル・ビザ)
Job you can do
(Skill/Visa)

インターンシップに参加
Join Internship

2. 応募したい会社を調べる Company research

就活サイト
Job-hunting websites

行政機関
Government agency

留学生を支援している団体
International student
support organizations

日本企業が求めているもの
Skills/Traits which
consider to be important

3. 履歴書を送る Send resumes

海外履歴書との違い
Differences between
Japan and other
countries' resume

絶対に聞かれる質問
Common interview
questions

書き方 (プレップ法)
Write in PREP

4. 会社を選び
Choose an offer

日本の雇用慣行
Employment practices in
Japan

新卒の平均雇用条件
Average employment
conditions for new
graduates

しゅうかつ
就活ステップ①：

しごと き
やりたい仕事を決める

Job-hunting Step①
Decide your career

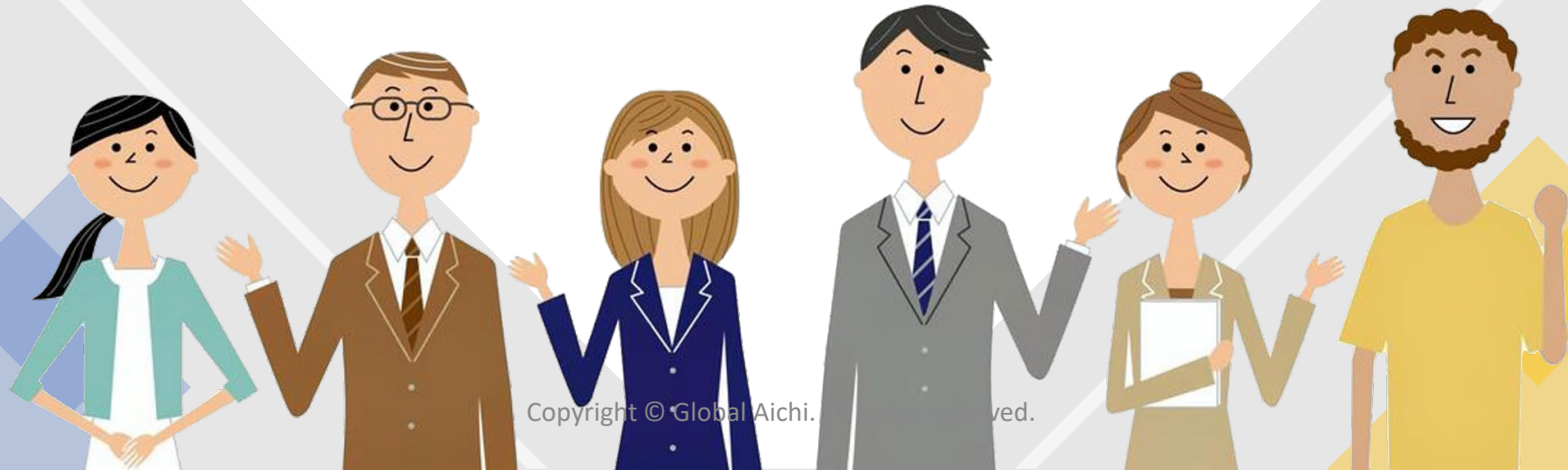

就活ステップ①：やりたい仕事を決める

Job-hunting Step①：Decide your career

A) ^{ぎょうかい} 業界、^{しょくしゆ} 職種の^{けんきゆう} 研究

Research on Industries & Job types

B) ^{じこぶんせき} 自己分析

Self-analysis

C) やりたい仕事 VS できる仕事

Jobs you want to do vs Job you can do



就活ステップ①：やりたい仕事を決める

しゅうかつ しごと き
Job-hunting Step①：Decide your career

A) 業界、職種の研究

ぎょうかい しょくしゆ けんきゆう

Research on Industries & Job types

注意 CAUTION

B) 自己分析

じこぶんせき

- 日本人と違って、**在留資格**のことも気を付けなければならない
Different from Japanese job hunter,
International student must also be careful about if the job is suitable for applying a **Visa**

C) やりたい仕事 VS できる仕事

Jobs you want to do vs Job you can do



グローバル愛知の紹介実績

Job-placement record of Global Aichi

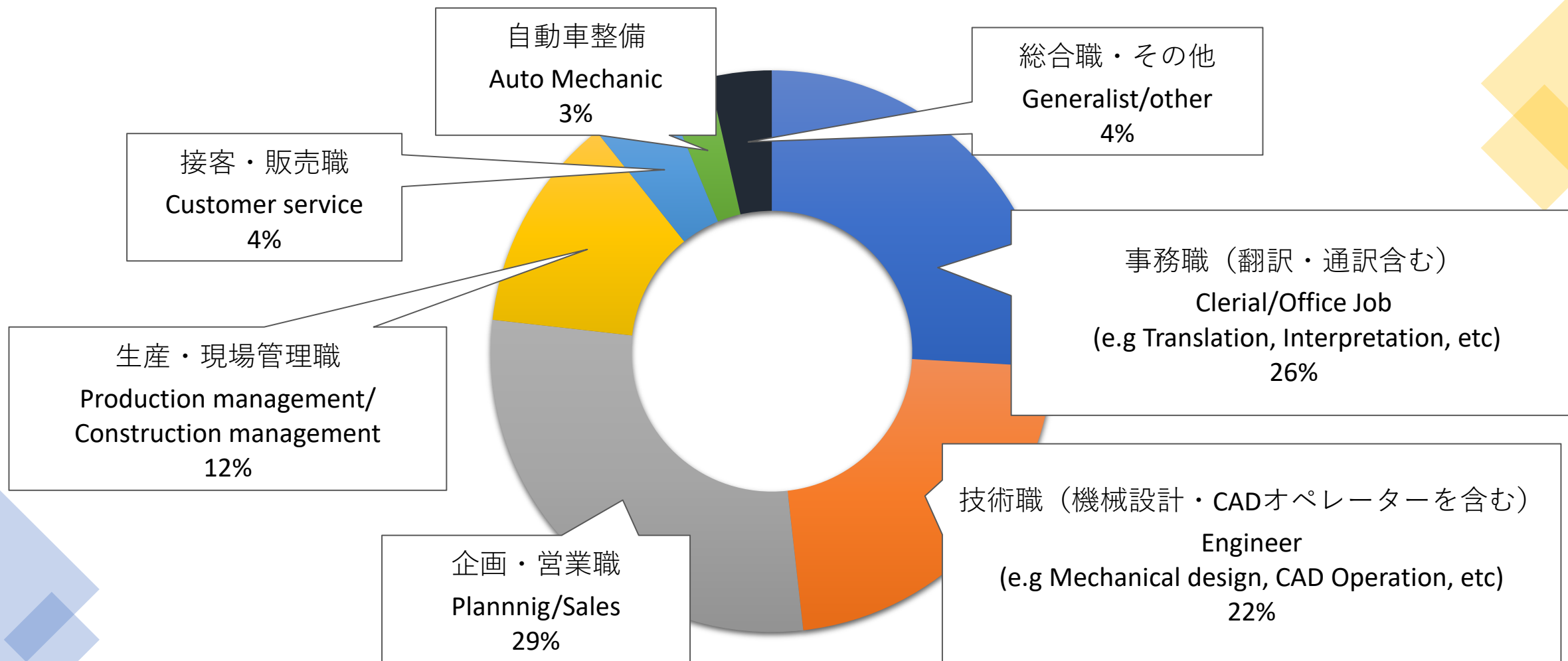

就活ステップ①：やりたい仕事を決める

しゅうかつ しごと き
Job-hunting Step①：Decide your career

インターンシップに参加 Participate in an internship

参加メリット Benefits

1) 日本の労働環境が実感できる Knowing the Japanese working environment

にほん ろうどう かんきょう じっかん

ぎょうかい しごと
・ 業界、仕事をイメージできる

Can visualize the industry and the work

にゅうしゃ ご にちじょう はあく
・ 入社後の日常を把握することができる

Understand the daily routine of the company's operations

ぎょうかい はたら じぶん そうぞう
・ その業界で働いている自分を想像できる

Can imagine yourself working in that industry.

ぎょうしゅ じたい じぶん む
・ その業種自体が自分に向いているかどうかわかる

Find out if the industry is suitable for you or not

就活ステップ①：やりたい仕事を決める

しゅうかつ しごと き
Job-hunting Step①：Decide your career

参加メリット Benefits

さん か

- 2) **コミュニケーションスキル**が上がる
あ
Improved communication skills
- 3) **ビジネスマナー**が習得できる
しゅうとく
Learn business manners
- 4) 今後の**就職活動**にも役立つ
こんご しゅうしょくかつどう やくだ
Useful for future job hunting

にほん かいがい ちが
日本と海外の違い

The differences between a Japan and other countries

にほん 日本のインターンシップ Japan	かいがい 海外のインターンシップ Other countries
たんき 短期 Short term (1-10 days)	じょうき 長期 Lone term (2-3 months)
むきゅう 無給 often unpaid	ゆうきゅう ばあい おお 有給の場合が多い often paid
たいけんがた 体験型 Workplace experience 会社説明・セミナー company information session, workshop	じっせんてき 実践的 Practical experience 企業の中で実務を担当する real working experience
きょういくもくてき さいよう せんこう かつどう かんけい 教育目的・採用選考活動と関係ない Educational purposes	さいようちょっけつがた 採用直結型 Recruitment purposes

インターンシップ先の探し方 Where to find internship opportunities?

だいがく
1) 大学のキャリアセンター
Career Support Center in University

しゅうかつ おうぼ
2) 就活サイト・インターンシップ応募サイト
Internship Agencies, Job search websites



ZENTERN



しゅうかつ
就活ステップ②：

かいしゃ じょうほう しらべ
会社の情報を調べる

Job-hunting Step② Company research

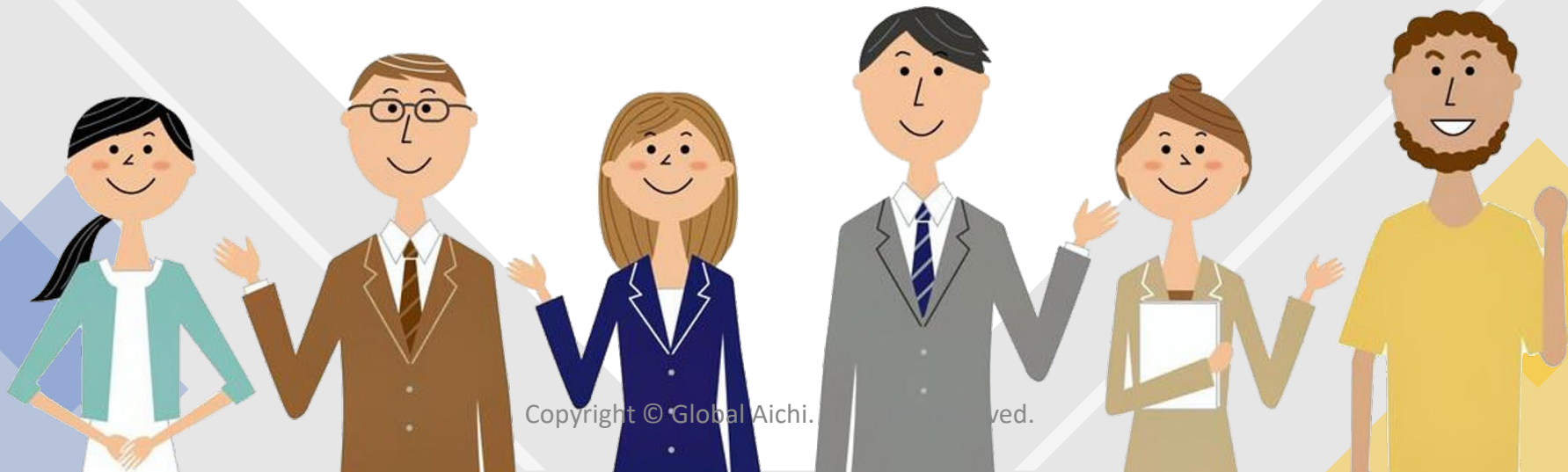

しゅうかつ かいしゃ じょうほう しら

就活ステップ②：会社の情報を調べる

Job-hunting Step② Company Search

しゅうかつ

1. 就活サイト
Job-hunting websites



ぎょうせいきかん

2. 行政機関
Government agency



りゅうがくせい しえん だんたい

3. 留学生を支援している団体
International student support organizations



しゅうかつ

かいしゃ

じょうほう

しら

就活ステップ②：会社の情報を調べる

Job-hunting Step② Company Search

かいしゃ せつ めい かい さん か

会社説明会の参加

Participating in company information sessions

- ごう どう き ぎょう せつ めい かい がいこくじんりゅうがくせい む
• 合同企業説明会（外国人留学生向け）
Job Fair (for international students)

- かいしゃ せつ めい かい
• 会社説明会
company information sessions

がっ おこな おお よやく ひつよう
※3~4月に行うことが多く、予約が必要！
Often held from March-April,
and you need to make a reservation!



しゅうかつ
就活ステップ③：

りれきしょ おく
履歴書を送る

Job-hunting Step③ Send resumes



海外履歴書との違い

The differences between a Japanese rirekisho and an English resume

こうもく 項目 Point	にほんのりれきしょ 日本の履歴書 Japan	えいご 英語レジュメ English resume
フォーマット Format	こてい 固定 Fixed	じゆう 自由 Free
きにゆうほうほう 記入方法 Word processed	てが ひょうか 手書きも評価される Handwritten is preferred	かなら 必ずパソコンで Should be word processed
しゃしん 写真 Photo	すがた リクルーティングスーツの姿 Passport photo in <u>recruiting suits</u>	じゆう か 自由・なくても可 Not strictly required
こじんじょうほう 個人情報 Personal information	ねんれい けっこん こども 年齢・結婚・子供など Age, marital status, number of children, etc.	れんらくほうほう た じゆう 連絡方法のみ、その他は自由 Only contact method is required. Can add anything if you think is important

フォーマット Format

履歴書・自己紹介書

ふりがな	生年月日	性別	(西暦) 年 月 日
氏名	年 月 日生 (満 歳)		写真 裏面に大学名・氏名を記入 よこ3.5cm × たて4.5cm (のりづけ)
ふりがな			
現住所			
E-mail	電話 () - 携帯 () -		
年	月	学歴・職歴 (学歴は高等学校卒業から記入)	
研究課題または特に力を注いだ科目			
上記以外に力を注いだこと (例えばスポーツ・文化サークルなど)			
趣味・特技		資格・免許	
自己PR			

※鉛筆以外の黒筆記具、横書、算用数字で記入



Copyright © Global Aichi. All rights reserved.



Rosie Jones
Marketing Graduate

Contact Details

📞 0777777777
✉️ r@rjones.com
📍 London

Core Skills

- Social media marketing
- Data analytics
- Content creation
- Copywriting
- SEO and SEM
- Pay-per-click advertising

Professional Profile

Passionate and driven BA (hons) Digital Marketing student with significant academic and practical experience managing digital content across multiple platforms. Skilled at website and SEO optimisation, campaign analysis and digital copywriting. Seeking a digital marketing graduate internship at a leading London marketing agency.

Education

- **BA (hons) Digital Marketing (PREDICTED 2:1)** | London University | Sep 2020 - Jun 2023 | Modules include: Digital Marketing, Content Creation, Marketing In Action, Marketing Principles and Practice, Marketing Communications, Social Media Marketing, Digital Marketing Strategy.
- **4 x A Levels (grades BBCC)** | London College | Sep 2018 - May 2020 | Subjects included: English, Media Studies, Psychology and Business.
- **10 x GCSEs (grades A-C)** | London School | Sep 2016 - May 2018

Career Summary

Oct 2020 - Present Fashion4U, London
Sales Assistant (Part Time)

Outline

Working for the Oxford Street flagship store of an international fashion retail business. Responsible for creating enticing merchandise displays, providing exceptional customer service and achieving a weekly and monthly sales target.

Key Responsibilities

- Achieve personal sales targets and KPIs and support the store to achieve store targets
- Provide exceptional customer service including tailoring services and selecting appropriate products to meet individual customer needs and expectations
- Manage customer complaints through to a satisfactory resolution, escalating the issue to the Store Manager if necessary
- Manage the checkout including processing orders, refunds and credit notes, and processing transactions via both cash and card
- Ensure the shelves and displays remained well stocked with current merchandise and displays remained pristine

Key Achievements

- Consistently reached monthly sales targets, achieving up to 204% of target and holding the record for highest sales month in the stores 8-year history.
- Achieved the maximum mystery shopper result of 100% on 4 separate occasions.
- Designed and implemented a new customer loyalty scheme which increased the customer base significantly and increased store revenue by over £140,000 per annum.

海外履歴書との違い

The differences between a Japanese rirekisho and an English resume

<p>こうもく 項目 Point</p>	<p>にほんりれきしよ 日本履歴書 Japan</p>	<p>えいご 英語レジュメ English resume</p>
<p>きぼうしょくい 希望職位 Specific position/ department</p>	<p>じこ さんこう 自己PRに入れるが、参考のみ Can include it in you self-promotion, but it is only for reference</p>	<p>じゆう じゆうよう こうしょう 自由、重要な交渉ポイントである You can emphasize it in anywhere of you resume and it is an important point to negotiate</p>
<p>じけいれつ 時系列 Order</p>	<p>ねんだいじゅん 年代順（古い→新しい） Chronological order</p>	<p>ぎやくねんだいじゅん 逆年代順（新しい→古い） Reverse chronological order</p>
<p>がくれき 学歴 Academic background</p>	<p>けいか くわ か 経過を詳しく書く（高校～） れい にゆうがく そつぎょう みこみ ちゅうたい （例：入学・卒業・卒業見込み・中退） The dates for starting and leaving(Incl. dropping out) each school （High school～）</p>	<p>がくいしょうめい ひ なまえ 学位証明を取った日とその学位の名前 Only put the date of receiving a degree along with the name of the degree.</p>

海外履歴書との違い

The differences between a Japanese rirekisho and an English resume

こうもく 項目 Point	にほんりれきしょ 日本履歴書 Japan	えいご 英語レジューメ English resume
じゅうてん 重点 Focus points	<p>かいしゃ なんでこの会社に入りたか、 じぶん にんげんせい じょうねつ 自分の人間性、情熱をアピールする りれきしょ 内容 きぎょう あ 履歴書の内容は企業に合わせる</p> <p>Your motive for applying the company, humanity, passion are important points for self-presentation. Content should be customized respectively for every company you are going to apply.</p>	<p>ぎのう けいけん あなたのスキル、技能、経験 げんごのうりよく (言語能力・パソコンスキル・ インターン経験・プロジェクト経験・ ボランティア経験)</p> <p>Your skills, abilities and experiences (e.g. language, IT, Internship experience, volunteer, etc.)</p>

海外履歴書との違い

The differences between a Japanese rirekisho and an English resume

注意 CAUTION

こうもく
項目

Point

にほん
日本履歴書

Japan

えいご
英語レジュメ

English resume

- にほんきぎょう **人間性** さいよう き おお
 日本企業は**人間性**で採用を決めることも多い
 Japanese employers consider **humanity** as an important factor

自分の人間性、情熱をアピールする
 Content should be customized for self-presentation respectively for every company you are going to apply.
- も ひょうか 内容 きぎょう あか のうせい
 スキルを持っていても評価してもらえない可能性がある
 Your skills may not be evaluated

あなたのスキル、技能、経験
 (言語能力・パソコンスキル・インターン経験・プロジェクト経験・ボランティア経験)
- ねつい さいよう か のうせい
 スキルがなくても**熱意**があれば採用される可能性がある
 You may possibly be employed even you have **no skill but passion**

Your skills, abilities and experiences (e.g. language, IT, Internship experience, volunteer, etc.)

せんこう べつ きょうかい ばあい たか にほんご ひつよう
 ☆専攻とまったく別の業界の場合、**高い日本語レベル**が必要 (N1)
High level of Japanese proficiency is needed in this case

ぜったい き しつもん
絶対に聞かれる質問
Common interview questions

りれきしょ めんせつ
履歴書も面接も

しぼうどうき
志望動機

Motivation for
Applying

しぼうしょくしゅ
志望職種

Reason for
Applying (like a
cover letter)

じこ
自己PR

Self-promotion

がくせいじだい ちから
学生時代に力を
いれたこと
(ガクチ力)

Effort you have
made while you
are a student

しょうらい けいかく
将来の計画
Future plan

志望動機も

書き方 (プレップ法) Write your in PREP

ガクチカも
自己PRも



ようてん
要点
Point

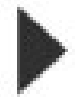

りゆう
理由
Reason

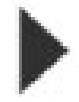

じれい
事例
Example

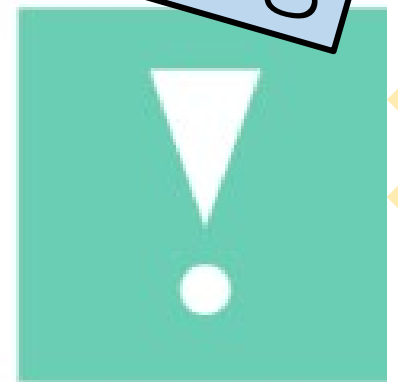

ようてん
要点 (まとめ)
Point

- アピールポイントを1つだけ選ぶ
- Pick only one point to promote yourself

- どう仕事に活かす
- どのように貢献できる
- その経験から何を学んだか
- How can it be applied to the job?
- How can you contribute?
- What have you learned from the experience?

- 具体的経験
- Specific experience

PRポイントの例

Ideas of PR Points

【自分に関わる力】	【他人に関わる力】	Ability to interact with others	
<ul style="list-style-type: none"> <input type="checkbox"/> 決められたことをやり抜く力 <input type="checkbox"/> 忍耐力 <input type="checkbox"/> 継続力 <input type="checkbox"/> 粘り強さ <input type="checkbox"/> 実行力 <input type="checkbox"/> 活動意欲 <input type="checkbox"/> 集中力 <input type="checkbox"/> ストレス耐性 <input type="checkbox"/> 主体性(自分で考え行動できる力) <input type="checkbox"/> 挑戦心・チャレンジ精神 <input type="checkbox"/> 改善・成長意欲 <input type="checkbox"/> 前向き志向 <input type="checkbox"/> 学ぶ姿勢 <input type="checkbox"/> 度胸・本番に強い <input type="checkbox"/> 感情をコントロールする力 <input type="checkbox"/> タフさ(精神力) <input type="checkbox"/> 使命感・責任感 <input type="checkbox"/> 目標指向性・達成意欲 <input type="checkbox"/> パッション(情熱) 	<ul style="list-style-type: none"> <input type="checkbox"/> 親しみやすさ <input type="checkbox"/> 気配り・ホスピタリティ <input type="checkbox"/> チャーム(可愛がられる要素) <input type="checkbox"/> 素直さ <input type="checkbox"/> 誠実さ <input type="checkbox"/> 真面目さ <input type="checkbox"/> 約束を守る <input type="checkbox"/> 協調性・チームワーク力 <input type="checkbox"/> 指導・育成力 <input type="checkbox"/> 働きかける力(巻き込み力) <input type="checkbox"/> わかりやすく伝える力 <input type="checkbox"/> 傾聴力 <input type="checkbox"/> プレゼンテーション力 <input type="checkbox"/> 理解力 <input type="checkbox"/> 調整・交渉力 	<p>Ability to interact with others</p>	<ul style="list-style-type: none"> <input type="checkbox"/> Friendliness <input type="checkbox"/> Attentiveness/Hospitality <input type="checkbox"/> Charm <input type="checkbox"/> Honesty <input type="checkbox"/> Sincerity <input type="checkbox"/> Seriousness <input type="checkbox"/> Keeps promises <input type="checkbox"/> Cooperative/Good Teamwork <input type="checkbox"/> Coaching <input type="checkbox"/> Team Spirit <input type="checkbox"/> Clear Communication <input type="checkbox"/> Listening Comprehension <input type="checkbox"/> Presentation Skills <input type="checkbox"/> Capacity to Understand (Learning Capacity/Ability) <input type="checkbox"/> Adaptability

志望動機・志望職種の例

Example video of reason for applying



れい

自己PRの例

Example video of self-promotion



しゅうかつ
就活ステップ④：

きぎょう えら
企業を選ぶ

Job-hunting Step④ Choose an offer



新卒の平均雇用条件

Average employment conditions for new graduates

しんそつ げっしゅう しょにんきゅう 新卒月収（初任給） Monthly salary	まんえん せんもんがっこう だいがく だいがくいん 18～22 万円（専門学校・大学・大学院） From 180,000 to 220,000 JPY
ねんかんきゅうじつにつすう 年間休日日数 Number of holidays per year	にち かき ねんまつねんしきゅうか しゅくじつ 107 - 115 日（夏季・年末年始休暇・祝日など） 107 - 115 days (Summer, New year, Public holiday)
げっかんしょていがいろうどうじかん 月間所定外労働時間 Monthly overtime-work hours	じかん 10.1 時間 10.1 hours
つうきんじかん 通勤時間 Commuting time	ぶんいない りそう 79 分（30分以内が理想といわれる） 79 minutes (Within 30 minutes is said to be ideal)
きんぞくねんすう 勤続年数 Service years	にほんじん ぶん 12.3 年（日本人を含む） 12.3 years (Including Japanese)

出典：厚生労働省「令和4年就労条件総合調査」「令和4年賃金構造基本統計調査」「毎月勤労統計調査令和4年分結果確報」
 及び 総務省統計局「令和3年社会生活基本調査」

わたし ばあい
私の場合. . .
In my case...

しごとないよう

1. 仕事内容 Job Content

しごと かんけい
やりたい仕事、タイに関係がある仕事、ビザがOKな仕事
Desired work • Work related to Thailand • Visa

はたら ばしょ

2. 働く場所 Workplace

あいちけん なごやし いえ じかんいない
愛知県、名古屋市、家から1時間以内
Aichi prefecture • Nagoya city • Under 1 hour from home

きゅうりょう

3. 給料 Salary

まんえんいじょう だいがくいんそつぎょう
20万円以上（大学院卒業）
More than ¥200,000 (Master degree)



なぜ就職が決まらないのか？
Why can't international students find a job in Japan?

かだい
留学生の課題

Struggles for International
Students

留学生の課題

Struggles for International Students

就職活動中に 困ったこと

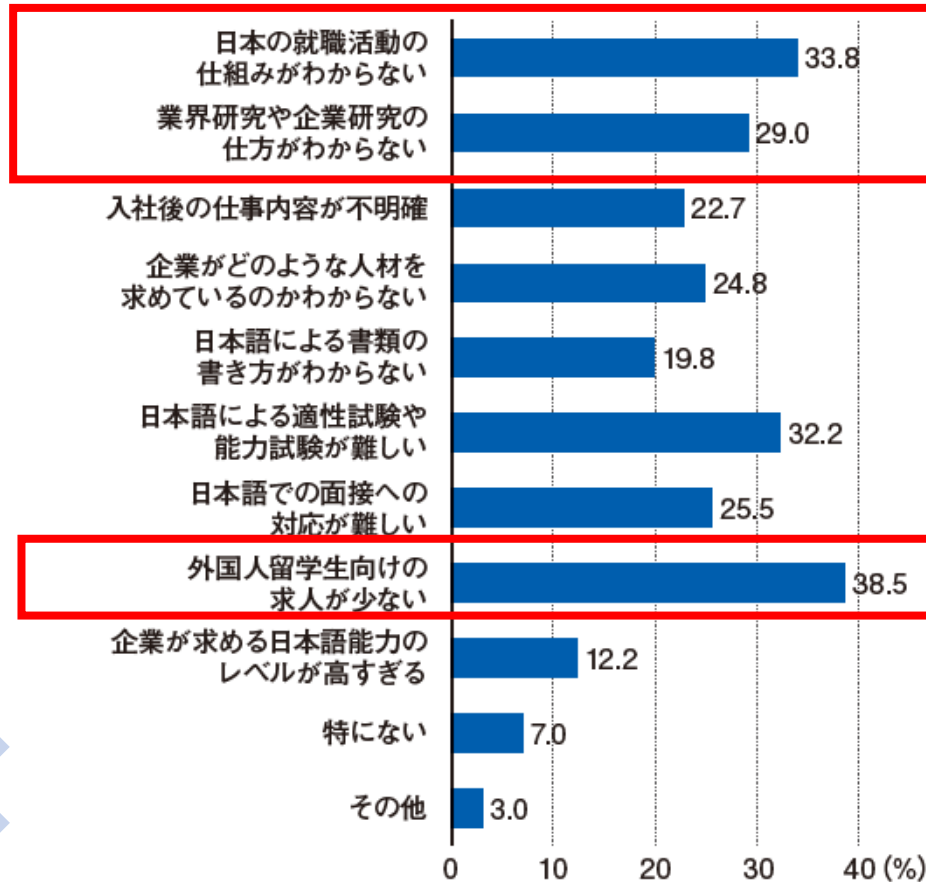

Difficulties experienced during job hunting

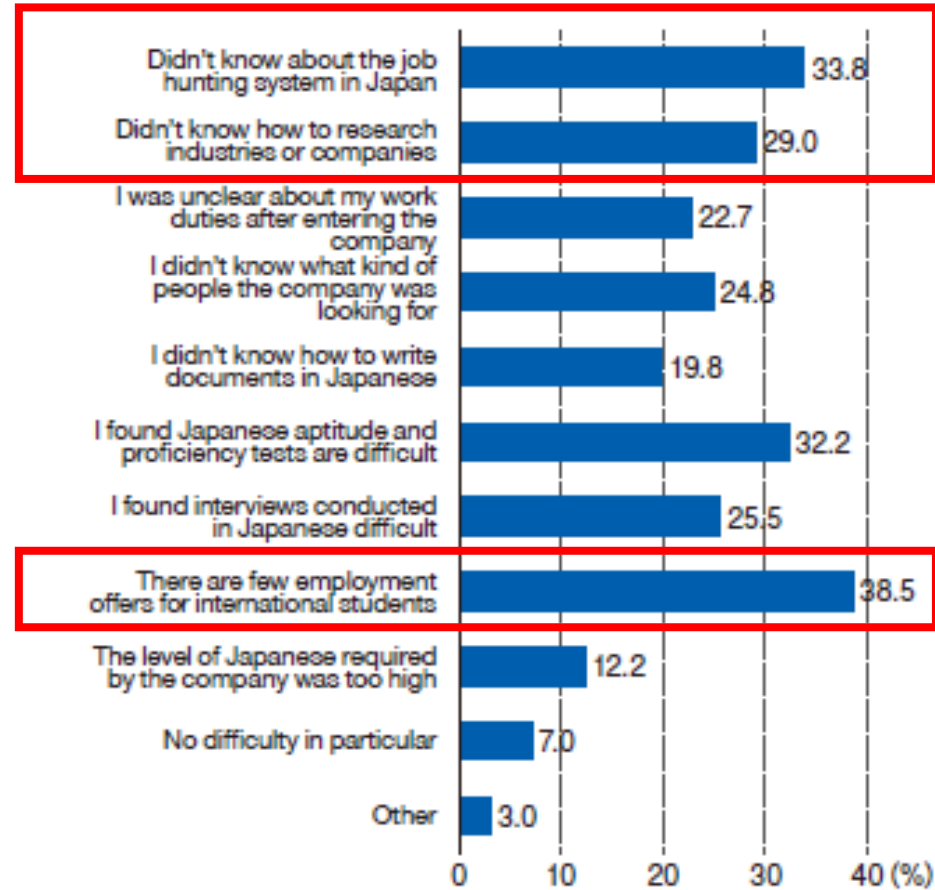

From *Survey on Career and Retention for International Students* (Ministry of Economy, Trade, and Industry, 2015)

留学生の課題

Struggles for International Students

日本での就職にあたって 足りないと感じていること

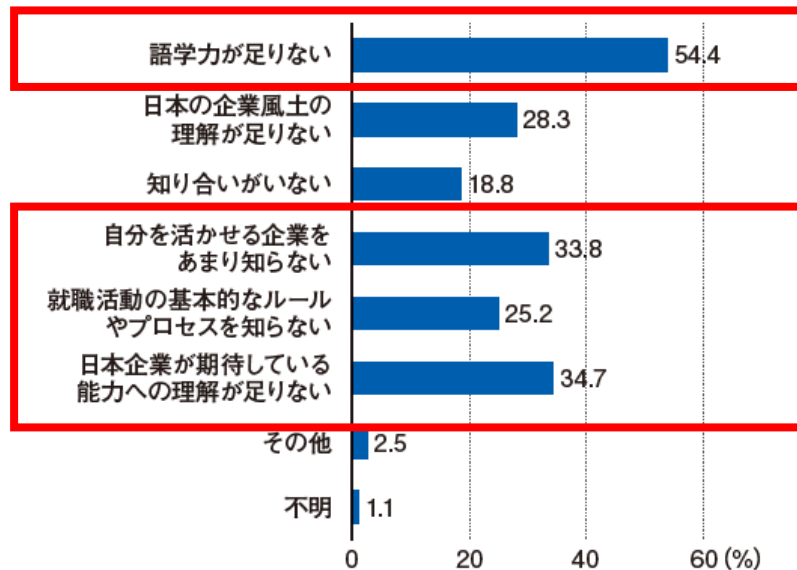

What international students felt they were lacking while job hunting in Japan

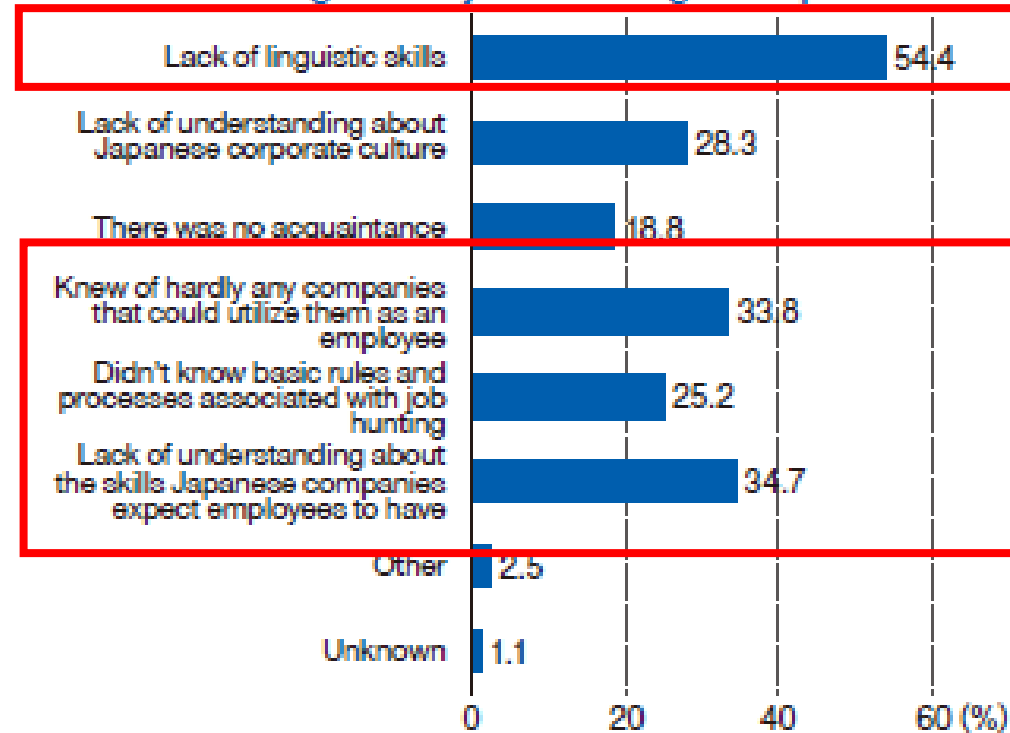

From *Research on Employment Support for International Students by Japanese Universities*(Ministry of Health, Labour, and Welfare, 2014)

留学生の課題

Struggles for International Students

どくとく

しゅうかつほうほう

1. 日本の独特な就活方法

The differences in Japan's job-hunting

きぎょう

どくとく

さいよう

きじゆん

2. 日本企業の独特な採用基準

The differences in hiring criteria

こうどう

た

3. 行動が足りない

Lack of action



しゅうかつ

すす

りゅうがくせい

就活がうまく進まない留学生

Common characteristics of student who found difficult to seek job

◆ にほんごのうりよく た
日本語能力が足りない
Low level of Japanese Proficiency

- しかく も かいわのうりよく た
資格を持っているが会話能力が足りない

With qualification but not familiar with Japanese conversation

◆ きぎょうけんきゅう た
企業研究が足りない
Lack of company research

◆ りれきしょ た
履歴書を出さない
Didn't send resume

◆ めんせつ じゅんび
面接の準備をしない
Didn't prepare for the job interview

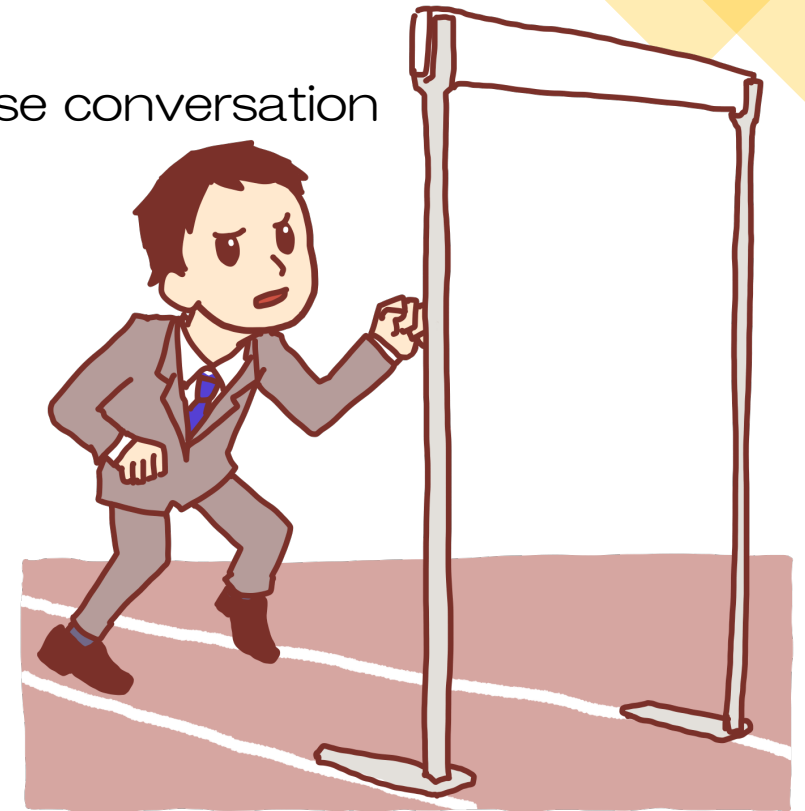

おうぼう
応募ピラミッド
Pyramid of Job application

にほんじん だいがくがくぶせい へいきん
日本人大学学部生の平均
Average of Japanese undergraduate

ないてい
内定：2社
2 Offers

めんせつ
面接：16社
16 Interviews

りれきしょ ていしゅつ
履歴書の提出：30社
30 Resumes sent

出典：リクルート就職みらい研究所『就職白書2022』

Copyright © Global Aichi. All rights reserved.

おうぼう
応募ピラミッド
Pyramid of Job application

わたし ばあい
私の場合は…
In my case...

ないてい
内定：2社
2 Offers

めんせつ
面接：8社
8 Interviews

りれきしょ ていしゅつ
履歴書の提出：30社
30 Resumes sent

出典：リクルート就職みらい研究所『就職白書2022』

Copyright © Global Aichi. All rights reserved.

就職できない留学生の共通点

Common characteristics of student who is unable to get a job in Japan

しごと だいじょうぶ おも

1. どんな仕事でも大丈夫と思う
No idea of what job he/she want to do

にちじょうせいかつ にほんご つか

2. 日常生活に日本語を使わない
Slightly use Japanese in daily life

3. メールをチェックしない
Slightly check email

4. アルバイトをやり過ぎる
Overwork



これからやるべきこと

Let's action today

1. 日本語を勉強する (JLPT N2、N1 + 会話もしっかり練習)
Study Japanese (JLPT N2, N1 + Japanese conversation)

注意 CAUTION

2. 自己PR、やりたい仕事、入りたい会社、将来の計画を具体

Think concretely about your self promotion, job you

- 日本語能力試験 JLPTは年2回しか開催しない (7月・12月)
JLPT held only twice a year (July, December)



3. ビジネス日本語能力テスト (BJT) : パソコンを使って解答する方式のテスト、毎月開催
BJT Business Japanese Proficiency Test : A computer based test held every month

4. 日本語能力試験 (JPT) : 愛知県で年5回開催
Japanese Proficiency Test : Test held 5 times a year in Aichi
- If in doubt, ask for advice

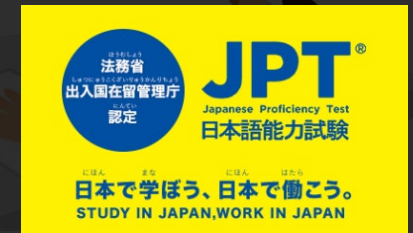

これからやるべきこと

Let's action today

1. 日本語を勉強する (JLPT N2、N1 + 会話もしっかり練習)
Study Japanese (JLPT N2, N1 + Japanese conversation)
にほんご べんきょう かいわ れんしゅう
2. 自己PR、やりたい仕事、入りたい会社、将来の計画を具体的に考える
Think concretely about your self promotion, job you want to do, reason for applying the company and your future plan
じこ じごと はい かいしゃ しょうらい けいかく ぐたい かんが
3. 履歴書を早めに準備し、たくさんの会社にする
Prepare your resume as soon as possible and never hesitate to send it
りれきしょ はや じゅんび かいしゃ おく
4. 悩んだ時は、すぐ相談する
If in doubt, ask for advice
なや とき そうだん



あいち しえん
グローバル愛知の支援サービス
Job-hunting supports from Global Aichi



りゅうがくせいこうりゅうかい
留学生交流会
 Cultural Exchange between
 international students



しゅうかつ
就活ガイダンス
 Job-hunting guidance
 for International Students

採用時に重視する能力

採用時に重視する項目	製造業 (%)	非製造業 (%)
語学力 (日本語)	64.8	75.7
コミュニケーション能力	55.2	65.4
バイタリティ	41.9	
熱意 (志望度)	28.6	
専門性	26.7	
語学力 (英語)	19.0	
発想の豊かさ	14.3	
リーダーシップ	9.5	7.5
出身大学	4.8	3.7
大学の成績	1.9	1.9

出典：経済産業省「平成 24 年度日本企業における高度外国人の採用・活用に関する調査」



にほん しゅうかつ
日本の就活・
 ぶんか りかい
文化を理解する
 Understanding
 job-hunting/culture
 in Japan

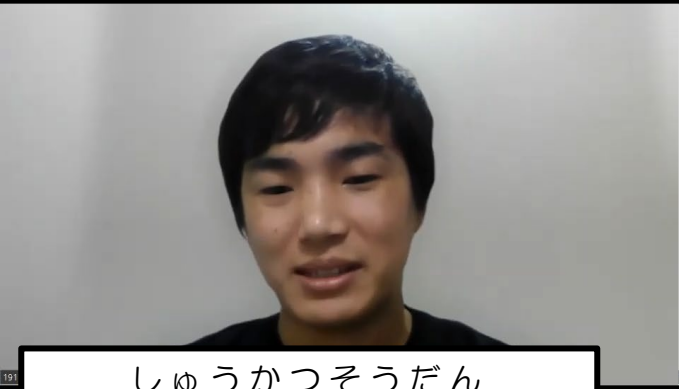

しゅうかつそうだん
就活相談
 Career consultation

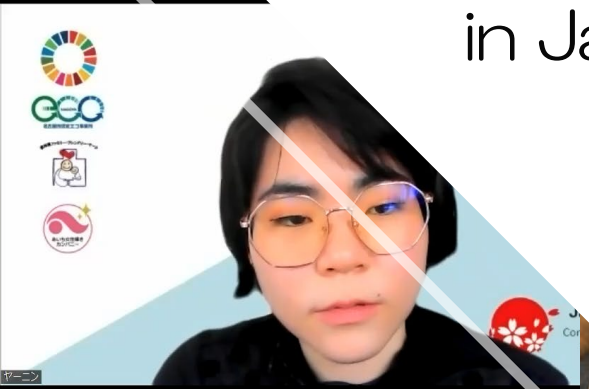

にほんじんがくせい こうりゅうかい
日本人学生との交流会
 Cultural Exchange with
 Japanese students

むりょうにほんごこうぎ
無料日本語講座
Free Japanese Classes

インターンシップ
Internship

しゅうかつ じゅんぴ
就活を準備する
Preparing for job-
hunting in Japan

めんせつれんしゅう
面接練習
Interview practices

しゅうかつ
就活イベント
Job-hunting events

かいしゃけんがく
会社見学
Company Tours

きぎょう りゅうがくせい こうりゅうかい
企業と留学生の交流会
Exchange events with companies

きぎょう であ
企業に出会う
Meeting Companies

きぎょうむ
企業向けセミナー
Seminars for company

きぎょうせつめいかい
企業説明会
Company briefing sessions

こうりゅうかい
マッチング交流会
Matching events between
international students and SMEs

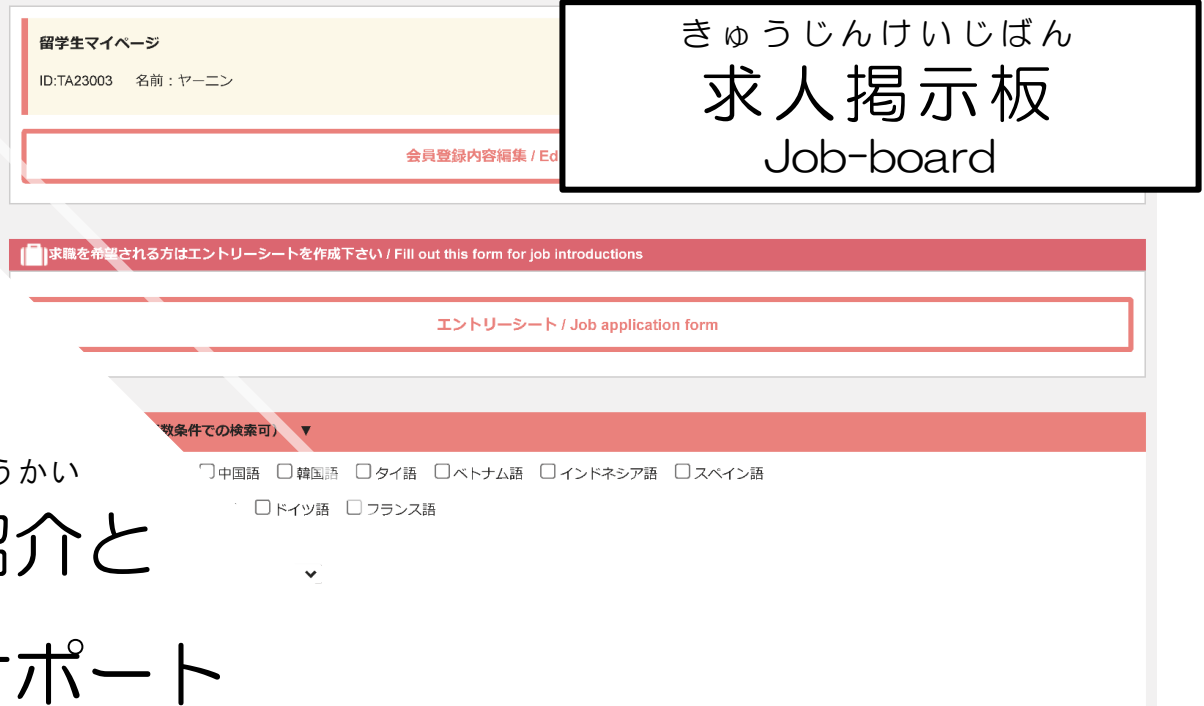

きゅうじんけいじばん
求人掲示板
Job-board

しごと しょうかい
仕事の紹介と
にゅうしゃご
入社後のサポート
Job-placement and
after supports



ていちゃくしえん
定着支援
Career retention support



しごと しょうかい
仕事紹介
Job-placement

Japanese course (Free!)



すべて
対面開催

Conversation class

every Mon. 10:00~11:30 N2 レベル
「この時は日本人ならこう言う！」
ロールプレイで学ぶ

JLPT N1 class

every Mon. 18:00~19:30 N1 レベル
文法・漢字・語彙・読解・聴解を
さらにレベルアップ

JLPT N2 class

every Wed. 18:00~19:30 N2 レベル
日本で働きたい、活躍したいなら
このレベルが必要

開催場所：一般社団法人グローバル愛知事務局
住所：〒460-0002 愛知県名古屋市中区丸の内1-3-1
ライオンズビル丸の内502
地下鉄鶴舞線・地下鉄「丸の内駅」8番出口から徒歩5分

日本語 e-learning

いつでもどこでも

- ・パソコンでもスマホでも勉強できる
- ・英語・中国語・ベトナム語のテキストあり
- ・日本語サブタイトル付きの動画
- ・自分の時間に合わせて勉強できる
- ・練習問題たっぷり

トライアル版で勉強
してみてください

N3 レベル

N2に自信がない人はまず
e-learningからはじめましょう

Career consulting (online)

2月9日
(金曜日)
10:00~17:00

Click ME!

申込はQR codeで!

留学生向け 就活ONLINE相談会

※一人当たりの相談時間約45分

- 👉 就活の準備方法、自己PR
- 👉 留学生だからこそその就活方法
- 👉 会社情報の紹介
- 👉 自分ができる仕事を知る

2/9
(fri)
10:00~17:00

Click Me!

Sign Up by QR code!

Online job hunt consultation For International Students

※ ~45 min session per person

- 👉 Start your Job Hunt
- 👉 Access Company Info
- 👉 Get to Know Your Job Prospects
- 👉 Learn Job Hunting Methods Specific to International Students

インターンシップ先の紹介



名工銘鋳株式会社 Meiko Meihan co.,ltd

- **事業内容**：ネームプレート、ラベル、その他印刷及び加工品の製作

- **仕事の内容**：SNSマーケター

◎会社の「Instagram」の更新及び運用。

◎新たなSNS「X（旧Twitter）」等の作成及び運用。

- **場所**：愛知県北名古屋市山之腰天神東3番地

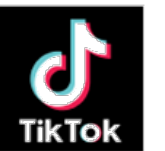

インターンシップ先の紹介

信和株式会社

じぎょうないよう
• 事業内容：

かせつしざい
◎仮設資材

System Scaffolding

ぶつりゅうきき
◎物流機器

Pallet equipment for logistics

しごと ないよう そうごうしょく えいぎょうしょく じむしょく
• 仕事の内容：総合職(営業職、事務職、セールスエンジニアリング)

※インターンシップは、会社説明会とグループワークとなります。

ばしょ
• 場所：名古屋オフィス

なごやし なかく にしき なごやまるのうち
名古屋市中区錦2-2-24 ISM名古屋丸の内ビル3階E号室

グローバル愛知の支援サービスを受ける方法

How to get support services from Global Aichi

GLOBAL AICHI



かい いん とう ろく
会員登録

Membership
Registration

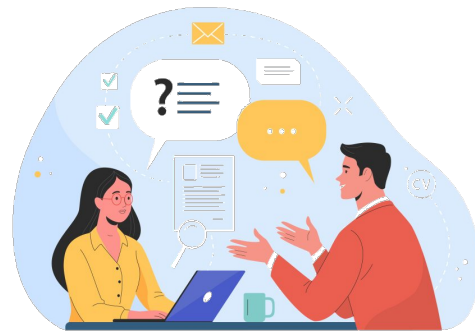

ヒアリング
Career consulting



かい しゃ しょうかい
会社の紹介
Job introduction

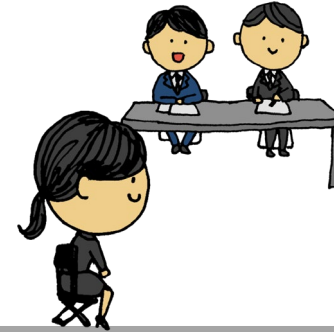

せんこう
選考

Selection process



ない てい
内定！
Get a job offer

グローバル愛知の会員登録をお願いします！

Membership Registration

Homepage



LINE

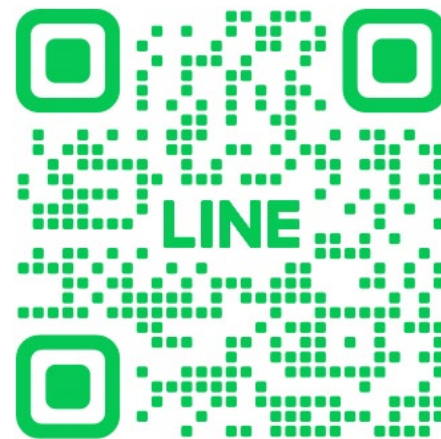

グローバル愛知の会員登録をお願いします！ Membership Registration

GLOBAL AICHI facebook

1

「働きたい」と
「雇いたい」。
ひとの想いに
国境などない

In today's global economy,
opportunity knows no borders.

活動報告書

AA global-aichi.or.jp

GLOBAL AICHI facebook

よくあるご質問
FAQ

持続可能な開発目標
SDGs

サービス・スケジュール
Service・Schedule

採用情報
Recruit

グローバル愛知紹介動画
Introduction Movies

お問い合わせ・資料請求
Contact / Request

2 会員登録はコチラ
Membership Registration

ログインはコチラ
Membership Login

AA global-aichi.or.jp

GLOBAL AICHI facebook

会員登録
Membership Registration

HOME > 会員登録

企業様
Companies

3 留学生
International job hunters

トップ / Top

グローバル愛知とは / About Global Aichi

サービス / Services

更新情報 / News

AA global-aichi.or.jp

以下の項目は、すべて在留カードの通りにご記入ください。
*は必須項目です。

Please fill in the following fields according to the information displayed on your Foreigner Registration Card.

氏名
Name * **4**

性別
Gender *

男性
 女性

メールアドレス
Email address *

携帯番号
Telephone number *

global-aichi.or.jp

グローバル愛知の会員登録をお願いします！ Membership Registration

5 Password

1) Alphabet

・大文字

upper case letter

・小文字

lower case letter

2) 数字 Number

パスワード

パスワードは8文字以上、なおかつそれぞれ1つ以上の小文字・大文字・数字が含まれている必要があります

パスワードは8文字以上、なおかつそれぞれ1つ以上

パスワードの確認 *

パスワードは8文字以上、なおかつそれぞれ1つ以上

留学生向け職業紹介同意書

【グローバル愛知の職業紹介サービスは、職業紹介事業者を通して会員企業以外へ紹介する場合があります。詳しくは下記の文書をご確認ください】

1. 個人情報の取扱責任は担当の職業紹介責任者です。個人情報の取り扱いにおいては、外部等に漏洩することなく適正に管理いたします。
2. 職業紹介事業許可を持っている企業のみ提供します。
3. 「就職が決まってからのサービス」はグローバル愛知の会員企業へ就職した場合のサービスとなります。

上記の内容について、全て理解しました。(必須)

6

留学生向け職業紹介同意書

【グローバル愛知の職業紹介サービスは、職業紹介事業者を通して会員企業以外へ紹介する場合があります。詳しくは下記の文書をご確認ください】

1. 個人情報の取扱責任は担当の職業紹介責任者です。個人情報の取り扱いにおいては、外部等に漏洩することなく適正に管理いたします。
2. 職業紹介事業許可を持っている企業のみ提供します。
3. 「就職が決まってからのサービス」はグローバル愛知の会員企業へ就職した場合のサービスとなります。

上記の内容について、全て理解しました。(必須)

私はグローバル愛知の**会員企業以外**への紹介を希望します。(非必須)

新規登録

AA global-aichi.or.jp

Follow us!



Homepage



Facebook



Youtube

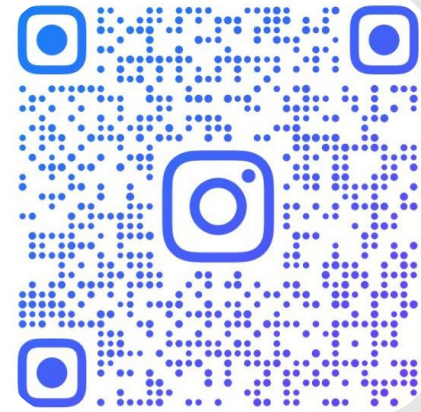

Instagram



Line